

「熊本の歴史と風土が育てた新鮮馬刺し」

「安心」「安全」「美味しい」をモットーに新鮮な馬刺しをお届けします。お歳暮として、お客様のおもてなしとして是非ご活用ください。

馬刺し：極上

内容量	200g ブロック 3~4人前 馬刺し専用醤油 おろし生姜 付
販売価格	4,500円 (送料・消費税別)
賞味期限	冷凍60日

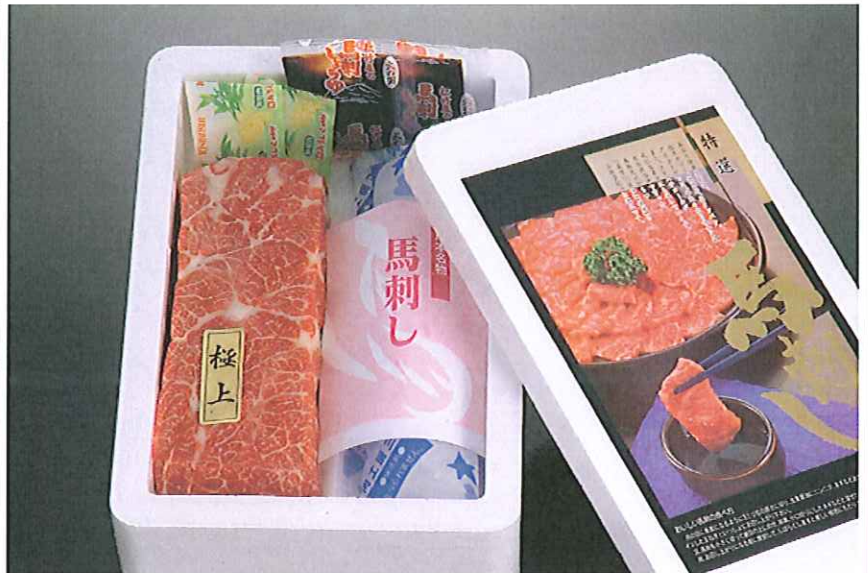

馬刺しの大トロ。風味、きめ細かく入った霜降り、彩りともに優れており、とろけるような触感です。

馬刺し：特選

内容量	200g ブロック 3~4人前 馬刺し専用醤油 おろし生姜 付
販売価格	2,700円 (送料・消費税別)
賞味期限	冷凍60日

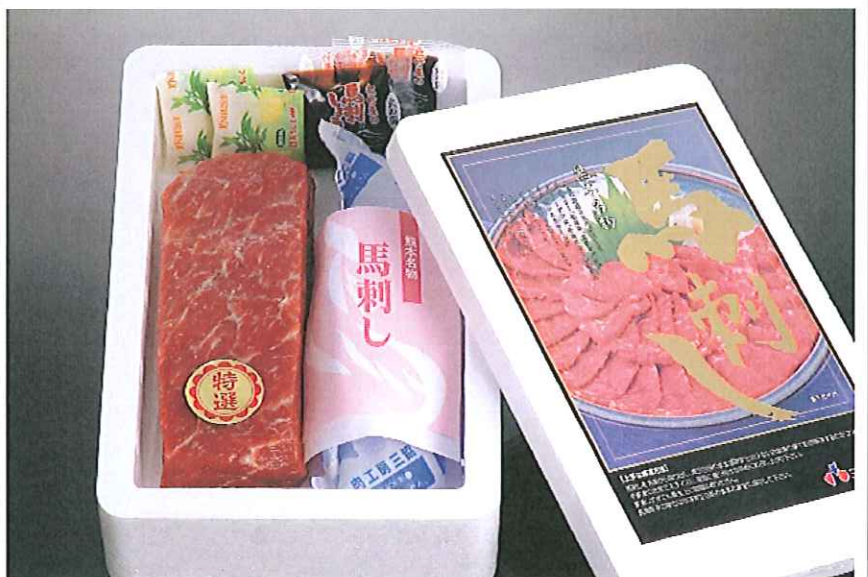

少量の霜降りで大変柔らかく風味良好な上級馬刺しです。

「熊本の歴史と風土が育てた新鮮馬刺し」

「安心」「安全」「美味しい」をモットーに新鮮な馬刺しをお届けします。お歳暮として、お客様のおもてなしとして是非ご活用ください。

馬刺し: 赤身

内容量	200g ブロック 3~4人前 馬刺し専用醤油 おろし生姜 付
販売価格	2,000円 (送料・消費税別)
賞味期限	冷凍60日



赤身の部分は低カロリー、高タンパク質で肉質も柔らかく、健康を気にする高齢の方でも安心して食べて頂ける品です。

馬刺し: 欲張りセット

内容量	極上刺50g、特選刺50g、赤身刺50g、フタエゴ刺50g、コーネ刺50g馬刺し専用醤油(10g)2袋、生姜(3g)2袋
販売価格	3,200円 (送料・消費税別)
賞味期限	冷凍60日



火の国熊本を代表する馬刺し5種類を凝縮したセットです。

馬 刺 し 申 込 書

デルソル九州(株) 宛

本社: TEL(092)260-1122 FAX(092)281-5040

担当: 金井・桑原

支店: TEL(096)363-0133 FAX(096)363-0134

担当: 富田

申込年月日 平成 年 月 日

商品番号	商品名	規格	価格(円)	数量	合計金額(円)	のし
1	馬刺し:極上	200g	4,500			中元のし 枚
2	馬刺し:特選	200g	2,700			白のし 枚
3	馬刺し:赤身	200g	2,000			仏のし 枚
4	馬刺し:欲張りセット		3,200			のし不要

送料(消費税別)

北海道	北海道	2,100 円	関西	三重県・滋賀県・京都府・大阪府 兵庫県・奈良県・和歌山県	900 円
東北	青森県・岩手県・宮城県 秋田県・山形県・福島県	1,400 円	中国 四国	鳥取県・島根県・岡山県・広島県・山口県 徳島県・香川県・愛媛県・高知県	900 円
関東	茨城県・栃木県・群馬県・埼玉県 千葉県・東京都・神奈川県	1,200 円	九州	福岡県・佐賀県・長崎県・熊本県 大分県・宮崎県・鹿児島県	800 円
中部 北陸	新潟県・富山県・石川県・福井県・山梨県 長野県・岐阜県・静岡県・愛知県	1,100 円	沖縄	沖縄県	1,800 円

※離島の場合をご相談ください。
宅配は、クール便(冷凍)にてお届けいたします。

お 買 上 金 額	①商品代	+	②送料	=	③小計(①+②)			
	円		円		円			
						④消費税(③×8%)		
						円 = ⑤合計(③+④)		
<table border="1" style="width: 100%; border-collapse: collapse;"> <tr> <td style="width: 30%;">お支払方法</td> <td style="width: 30%; text-align: center;">現金</td> <td style="width: 30%; text-align: center;"><input type="checkbox"/> 郵便振込</td> </tr> </table>						お支払方法	現金	<input type="checkbox"/> 郵便振込
お支払方法	現金	<input type="checkbox"/> 郵便振込						
注) 1. お支払方法につきまして、○印を記入してください。2. 郵便振込の場合は、後日振込用紙を送付いたします。								

ご 依 頼 者	■お名前 様				
	■ご住所 〒	-	■電話番号()	-	
	都・道・府・県			郡・市	
	町			番地	

お 届 け 先 1	■お名前 様			■配達指定日 月 日		商品番号
	■ご住所 〒	-	■電話番号()	-		
	都・道・府・県			郡・市		個
	町			番地		
お 届 け 先 2	■お名前 様			■配達指定日 月 日		商品番号
	■ご住所 〒	-	■電話番号()	-		
	都・道・府・県			郡・市		個
	町			番地		