

「九州・阿蘇グルメ」

阿蘇五岳、根子岳のふもとの「三協阿蘇牛舎」でおいしい「和牛あか牛肉」を作りました。「安心」「安全」で美味しいお肉をお届けします。

熊本和牛あか牛 ロースステーキ

内容量	540g(180g×3枚)
販売価格	8,500円 (送料・消費税別)
賞味期限	冷凍30日

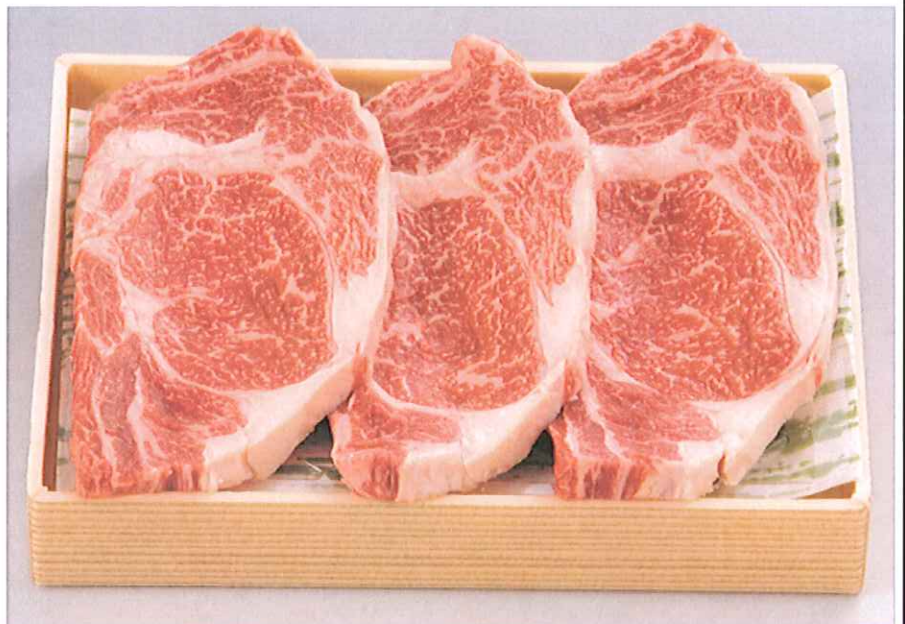

あか牛は、余分な脂肪分が少なく、和牛本来の風味豊かな牛肉です。大自然の旨さ！といわれるあか牛。その秘密の一つは「放牧」です。

あか牛の赤ちゃんは、生まれて3ヶ月ごろになるとお母さんと一緒に放牧に出されます。きれいで雄大な阿蘇の大自然の中で、ゆったりと遊びまわり、草原の生の放牧をたくさん食べて、身体も丈夫に育ちます。阿蘇地方の子牛の育て方には「夏山、冬里」の方法が取り入れられています。

「九州・阿蘇からの贈り物」

ご贈答にはもちろんのこと、ご家庭でもお楽しみください

熊本和牛あか牛
モモすき焼き・しゃぶ
しゃぶ用

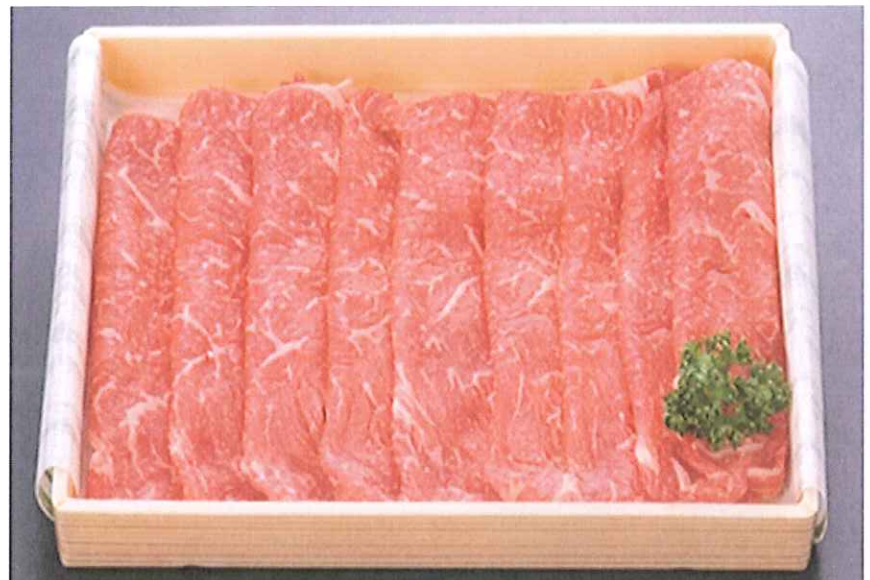

内容量

500g

販売価格

4,500円
(送料・消費税別)

賞味期限

冷凍30日

あか牛の特徴である和牛本来の肉の旨味と風味をご堪能ください。

熊本和牛あか牛
ハンバーグ



内容量

150g × 6個

販売価格

2,700円
(送料・消費税別)

賞味期限

冷凍30日

あか牛のお肉が100%使用し自家製法で職人が一つ一つ心を込めて手作りにしたこだわりのハンバーグです。

「九州・阿蘇からの贈り物」

ご贈答にはもちろんのこと、ご家庭でもお楽しみください

熊本和牛あか牛 上カルビ

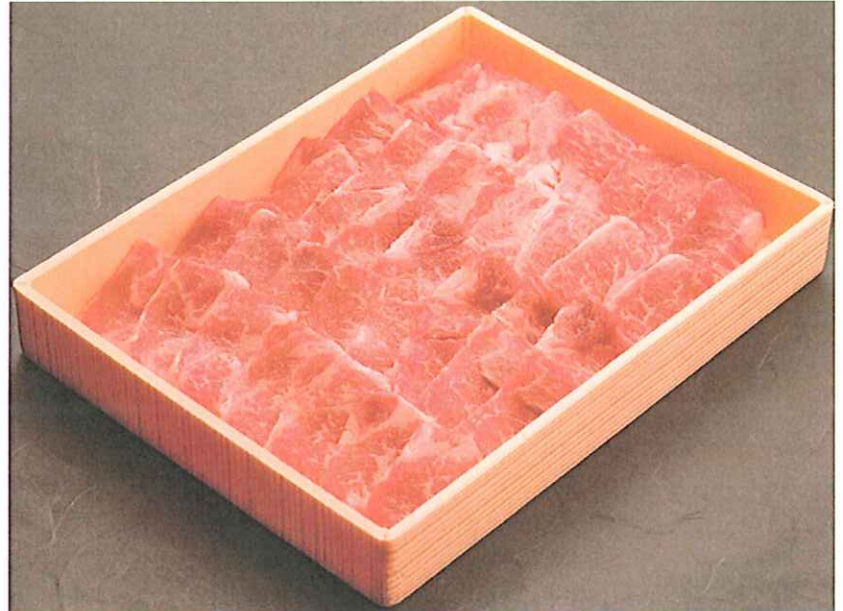

内容量

400g

販売価格

3,800円
(送料・消費税別)

賞味期限

冷凍30日

阿蘇の大自然で元気に育てられた「あか牛」。上カルビは適度に入った霜降りと赤身のバランスが絶妙です。

熊本和牛あか牛 手作りローストビーフ



内容量

300g

販売価格

3,200円
(送料・消費税別)

賞味期限

冷凍30日

ヘルシーで和牛本来の肉の旨味が特徴のあか牛のお肉を、それに良く合う数種類のスパイスで手作り調理しました。豪華なメインディッシュに最適な逸品です。

熊本和牛あか牛申込書

デルソル九州(株) 宛

本社: TEL(092)260-1122 FAX(092)281-5040

担当: 金井・桑原

支店: TEL(096)363-0133 FAX(096)363-0134

担当: 富田

申込年月日 平成 年 月 日

商品番号	商品名	規格	価格(円)	数量	合計金額(円)	のし
1	熊本和牛あか牛 ロースステーキ	540g(180g×3枚)	8,500			中元のし 枚 白のし 枚 仏のし 枚 のし不要
2	熊本和牛あか牛 モモすき焼き・しゃぶしゃぶ用	500g	4,500			
3	熊本和牛あか牛 ハンバーグ	900g(150g×6)	2,700			
4	熊本和牛あか牛 上カルビ	400g	3,800			
5	熊本和牛あか牛 手作りローストビーフ	300g	3,200			

送料(消費税別)

地域	対象地域	送料	地域	対象地域	送料
北海道	北海道	2,100 円	関西	三重県・滋賀県・京都府・大阪府 兵庫県・奈良県・和歌山県	900 円
東北	青森県・岩手県・宮城県 秋田県・山形県・福島県	1,400 円	中国 四国	鳥取県・島根県・岡山県・広島県・山口県 徳島県・香川県・愛媛県・高知県	900 円
関東	茨城県・栃木県・群馬県・埼玉県 千葉県・東京都・神奈川県	1,200 円	九州	福岡県・佐賀県・長崎県・熊本県 大分県・宮崎県・鹿児島県	800 円
中部 北陸	新潟県・富山県・石川県・福井県・山梨県 長野県・岐阜県・静岡県・愛知県	1,100 円	沖縄	沖縄県	1,800 円

※離島の場合はご相談ください。
宅配は、クール便(冷凍)にてお届けいたします。

お買上金額	①商品代	+	②送料	=	③小計(①+②)				
	円		円		円				
						④消費税(③×8%)			
						円	=		
					⑤合計(③+④)	円			
<table border="1" style="width: 100%; border-collapse: collapse;"> <tr> <td style="width: 30%;">お支払方法</td> <td style="width: 30%; text-align: center;">現金</td> <td style="width: 30%; text-align: center;">郵便振込</td> </tr> </table>							お支払方法	現金	郵便振込
お支払方法	現金	郵便振込							
注) 1. お支払方法につきまして、○印を記入してください。2. 郵便振込の場合は、後日振込用紙を送付いたします。									

ご依頼者	■お名前	様			
	■ご住所 〒	-	■電話番号()	-	
				都・道・府・県	郡・市
				町	番地

お届け先 1	■お名前	様		■配達指定日	月	日	商品番号
	■ご住所 〒	-	■電話番号()	-			個
				都・道・府・県	郡・市	番地	
			町	番地	番地		
お届け先 2	■お名前	様		■配達指定日	月	日	商品番号
	■ご住所 〒	-	■電話番号()	-			個
				都・道・府・県	郡・市	番地	
			町	番地	番地		